

• KVIK Brugervejledning (DK)

Netværksbaseret Video Harddisk optager



ernitec

THE ONE TO WATCH

Denmark Head Office

Ernitec A/S
Hørkær 24
2730 Herlev
Denmark
Phone: +45 44 50 33 00
Fax: +45 44 50 33 33
info@ernitec.dk
www.ernitec.com

French Branch Office

Ernitec France
N° 29 Parc Club du
Millenaire
1025 Rue Henri Becquerel
34036 Montpellier cedex 1
France
Phone: 04 67 15 10 15
Fax: 04 67 64 01 81
info@ernitec.fr
www.ernitec.fr

German Branch Office

Ernitec GmbH
Stormarnring 28
22145 Stapelfeld
Germany
Phone: 040 67 56 25 0
Fax: 040 67 56 25 25
info@ernitec.de
www.ernitec.de

UK Branch Office

Ernitec UK
Columbia House
Columbia Drive
Worthing
West Sussex BN13 3HD
England
Phone: 01903 26 31 25
Fax: 01903 26 31 26
info@ernitec.co.uk
www.ernitec.co.uk

Middle East Office

Ernitec ME
Hamra - Makdesi Street
Younis Center - 5th floor
Office no. 503
P.O.Box: 113/5721
Beirut
Lebanon
Phone: +961 1 751 796
Fax: +961 1 751 795
info@ernitecme.com
www.ernitecme.com

1. Start Video program



Dobbelt klik på ikonet "Active Monitor"

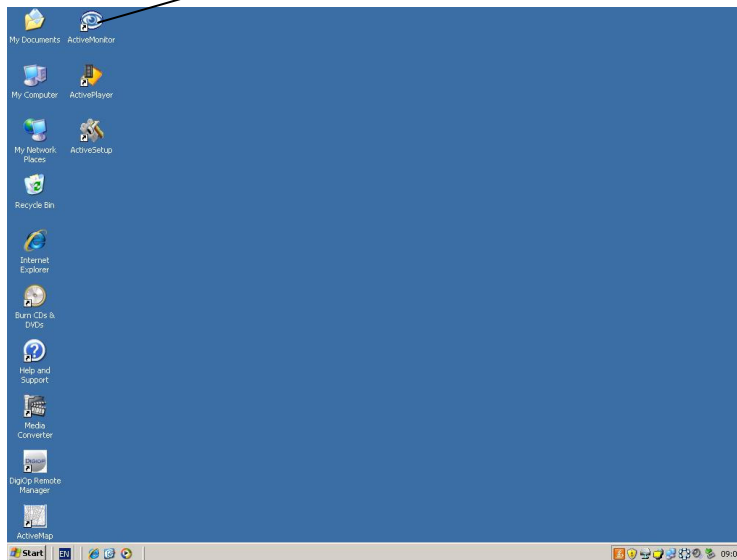

2. Login som bruger



Indtast dit bruger navn her, Standard="Admin"
Indtast din adgangskode her, Standard="123456"
Vælg sprog her

Sæt kryds her, hvis du ønsker denne bruger automatisk bliver brugt når program startes.

Bemærk: Kan ophæves ved CTRL+F10 knappen på keyboardet.

3. Vælg live video fra kameraerne.

I venstre side af skærmen vises en liste med de installerede kameraer i systemet. Video fra et kamera vælges ved med musen og trykke på kamera symbolet og trække det over i det felt, hvor video ønskes vist. Slip markeringen med musen og video bliver vist på skærmen. Alternativt så dobbeltklik på kameraet

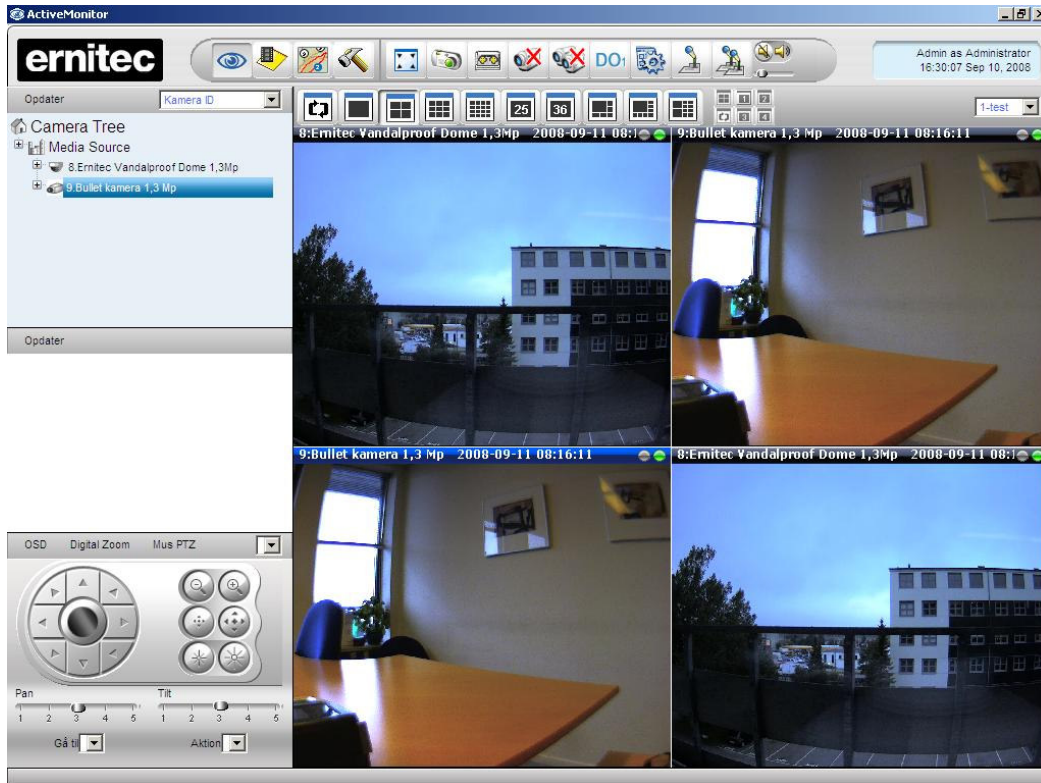

9 split

Det er muligt at vise flere video billeder samtidigt. Der kan vælges split billeder i forskellige mønstre. Disse er 1,4,9,16,25,36, 5+1, 7+1, 8+2. Tryk på det ønskede symbol og vælg de ønskede video billeder.

16 split

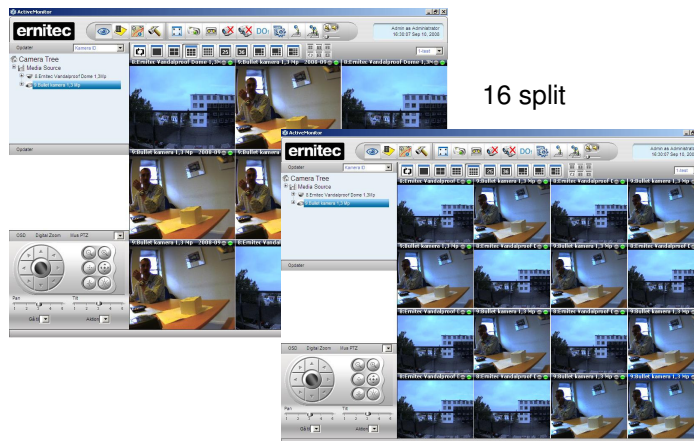

4. Søg efter og afspil video optagelser.

1. Tryk to gange med mus markøren på symbolet for visning af optagelser. Et nyt vindue åbnes med video afspilningsprogrammet.

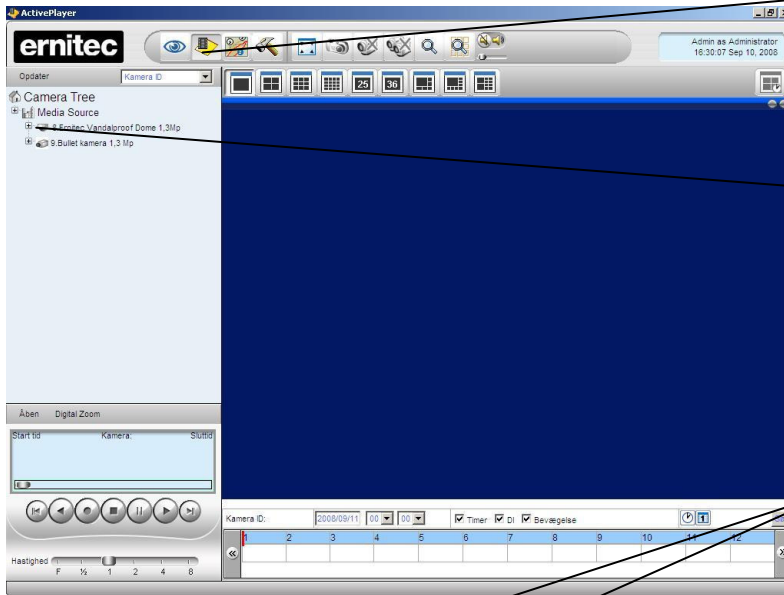

2. Vælg det kamera som vi skal finde optagelser fra. Tryk på kamera symbolet i listen til venstre.

3. Vælg den dato og tid der skal søges på.

4. Marker hvad der skal søges på "timer", "DI (alarm)", "Bevægelse".

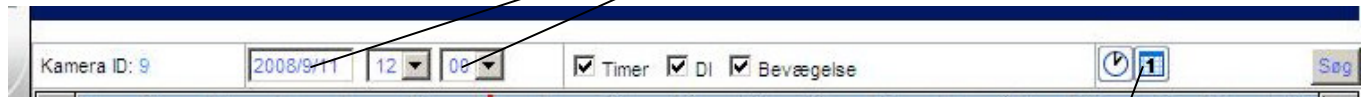

5. Tryk på kalender symbolet, så man får vist søgning for et helt døgn

6. Tryk på søg knappen

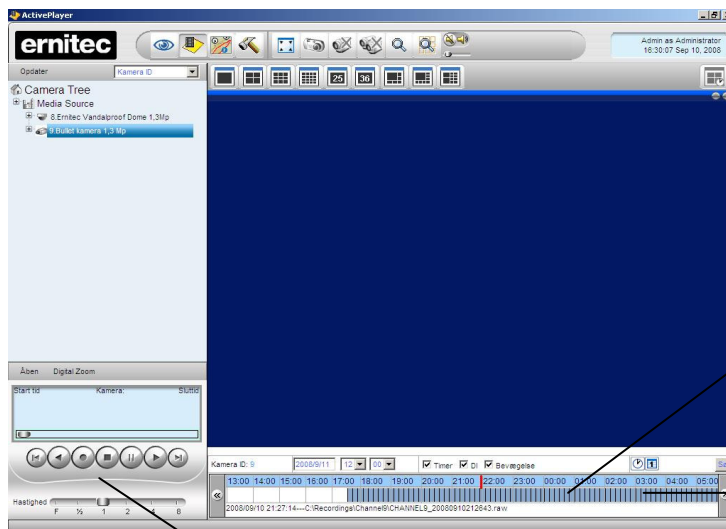

7. Der vises en søgebar med time markering. Under denne er der vist med gråt, de steder på den valgte dag, hvor der er optaget video.

8. Dobbelt klik på det tidspunkt man ønsker og vise video optagelse fra i en given tidsperiode. Denne vil straks blive afspillet på skærmen.

9. Brug start, stop, pause, spol frem, spol tilbage, hastighed osv. til gennemgang af det optaget materiale.

5. Gem billeder fra optagelser på harddisken

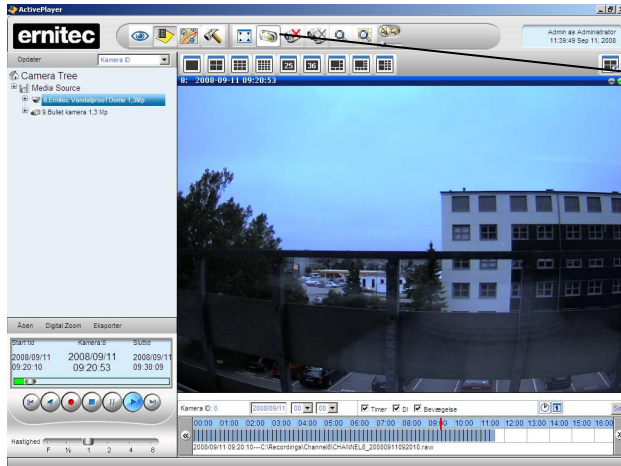

1. Når man finder noget interessant i sin gennemgang af optagelserne, så tryk på kamera knappen. Herved gemmes billedet i systemet.

2. Man kan søge på alle de billeder man har lagret på systemet. Dette gøres ved og trykke på knappen som vist her



3. Søg på alle billeder fra alle kameraer ved at markere alle felter. Sorter i billederne ved mere specifikt at søge på en udvalgt hændelse, et bestemt kamera og dato/tid. Marker kun de felter der skal søges på.

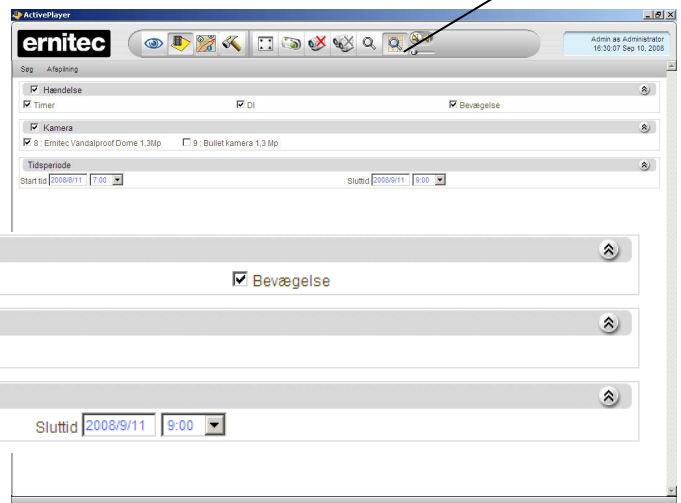

<input checked="" type="checkbox"/> Hændelse	<input checked="" type="checkbox"/> Timer	<input checked="" type="checkbox"/> DI	<input checked="" type="checkbox"/> Bevægelse
<input checked="" type="checkbox"/> Kamera			
<input checked="" type="checkbox"/> 8 : Ernitec Vandalproof Dome 1,3Mp		<input type="checkbox"/> 9 : Bullet kamera 1,3 Mp	
Tidsperiode			
Startid	2008/8/11	7:00	Sluttid 2008/9/11 9:00

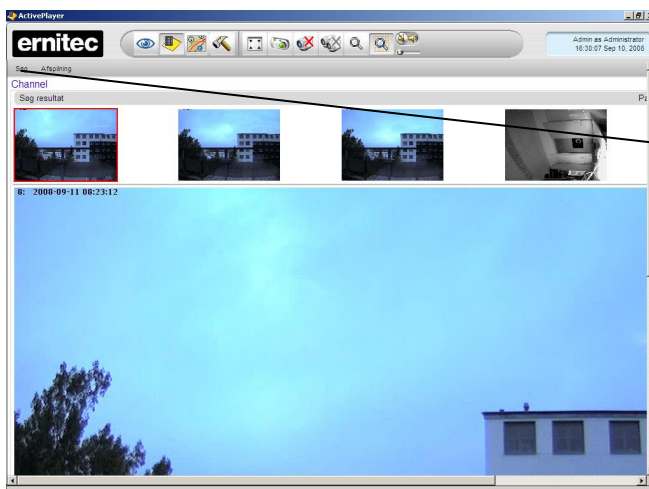

4. Tryk søg og de gemte billeder vises.

Brug pile øverst i højre hjørne til og gå frem og tilbage i de gemte billeder.

Se mere på næste side.....

5. Ved et givent billede kan der trykkes på knappen "afspilning". Når der trykkes på denne vil den optagne video sekvens blive vist, således man kan se hvad der skete fra billedet blev taget og frem.

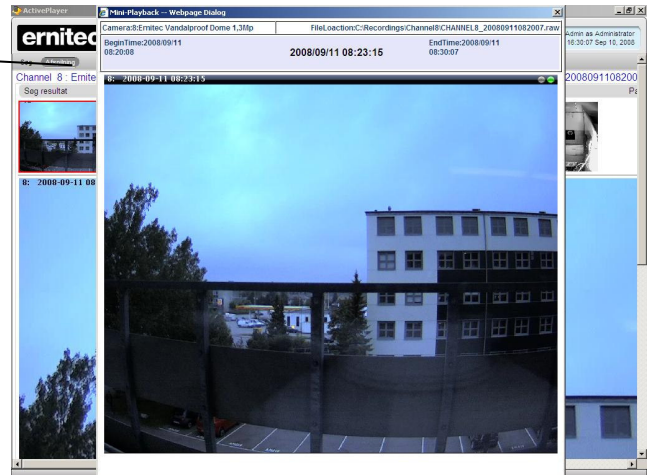

6. Overfør video optagelse til eksternt medie ud fra liste

1. Hvis man ønsker at overføre en kopi af en eller flere video optagelser til en eksternt enhed, så trykker man på knappen med forstørrelsesglasset.

The screenshot shows the 'ActivePlayer' interface with search filters and a list of recordings. The search filters include 'Hændelse', 'Timer', 'Kamera', and 'Tidsperiode'. The search results table is as follows:

Kamera navn+C362	Optage type	Fil lokation	Start tid	Sluttid	Download
Ernitec Vandalproof Dome 1,3Mp	Schedule	C:\Recordings\Channel8\CHANNEL8_20080911064005.raw	2008-09-11 06:40:07	2008-09-11 06:50:05	Download
Bullet kamera 1,3 Mp	Schedule	C:\Recordings\Channel9\CHANNEL9_20080911064006.raw	2008-09-11 06:40:06	2008-09-11 06:50:05	Download

2. Hvis overførsel sker til f.eks. USB enhed, så isæt USB enhed i computeren.

3. Vælg hændelser, kameraer og dato/tid. Sorter eventuelt i optagelserne ved mere specifikt at søge på en udvalgte hændelser, et bestemt kamera og dato/tid. Marker kun de felter der skal søges på. Tryk på "Søg"

4. De fundne optagelser vises i en lang liste. Find den ønskede optagelse og tryk på "Download" knappen.. Vælg "Save" i det nye vindue som kommer op. Vælg drevnummer på USB enhed og tryk "OK". Herefter starter kopieringen til USB enhed.

5. For at kunne afspille video optagelsen skal også afspilningsprogrammet "ArchivePlayer.exe" kopieres med ud på USB enhed. Højreklik på ArchivePlayer.exe iconet på skrivebordet, vælg "Send To" menu punktet og vælg allerede nævnte USB enhed.

7. Overfør video optagelse til ekstern enhed ud fra aktuel afspilning

1. Start en afspilning af en optagelse som beskrevet før.

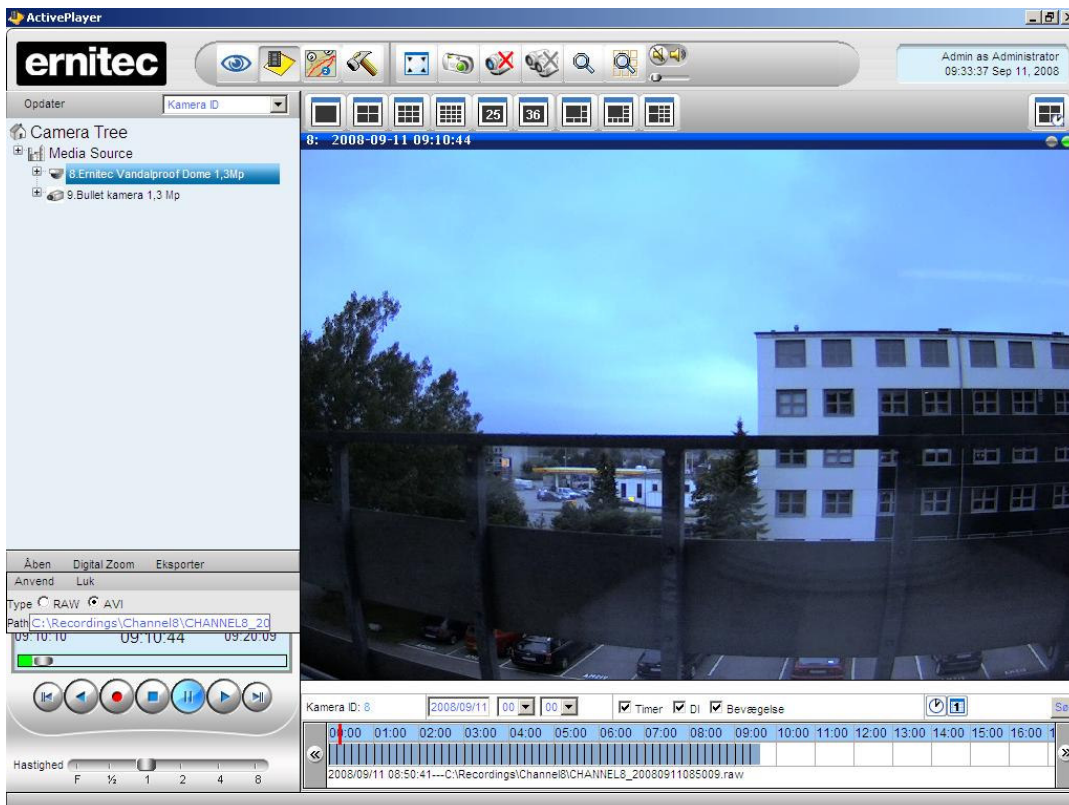

2. Under afspilning af optagelsen er det muligt at gemme den viste optagelse på en ekstern enhed.

3. Tryk på "Exporter" i venstre panel.

4. Vælg nu RAW format eller AVI format. RAW formattet er den originale video optagelse og den kræver "ArchivePlayer.exe" fra skrivebordet for at kunne afspilles. AVI formattet kan afspilles umiddelbart i Windows Media Player. Vær opmærksom på at det kan tage lang tid at kopiere til AVI formattet.

5. Hvis der arbejdes lokalt på EasyNVR PC'en, så skal stien af optagelsen ændres til en sti på den eksterne lagringsenhed.

6. Tryk "Anvend".

7. Hvis man har en fjernopkobling til EasyNVR'en, så kommer der en ny dialog box op. Tryk "Save" i dialog boxen og vælg drevet for ekstern enhed f.eks. en USB enhed.

8. Overfør billeder til ekstern medie

Hvor gemmes video data? Video optagelser gemmes på den indbyggede harddisk. I systemet vil der være 2 harddisk enheder. Den harddisk der indeholder styreprogram er placeret på drev C og video gemmes på den harddisk som hedder "Recordings".

1. Gå til Windows skrivebord. Højre-klik på START i nederste højre hjørne. Start explorer program.
2. Som vist i billedet er der oprettet en mappe for hvert video kamera der optages. Hver kamera mappe kan findes i mappen "Recordings" på video harddisken. Channel 1 mappen svarer til det kamera der er specificeret som kamera 1 i video-optage-systemet, f.eks. "kamera 1-Dør ved udgang 2"
3. Tryk med musen på den kamera mappe, hvor billeder er gemt i. Herefter vil alle billeder blive vist. Find det eller de billeder der skal kopieres og marker dem med musen.
4. Højreklik på et af de valgte billeder og vælg "Send To" menu punktet og vælg drev. Det kan være det drev hvor USB enheden er tilkoblet.
5. Billederne kopieres nu over på dette medie.

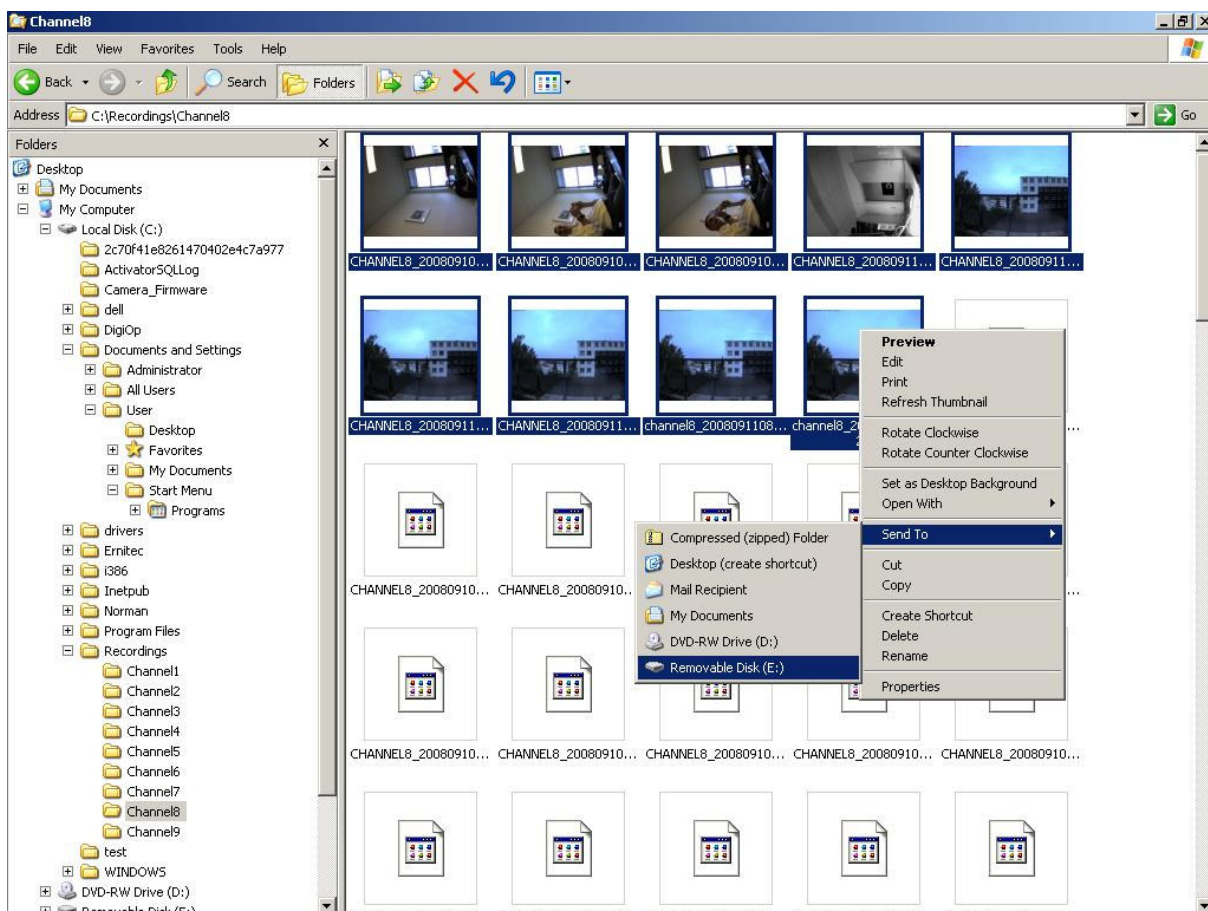

9. Brænd en CD med billeder eller optagelser.

Man kan lave en CD eller DVD med optaget video materiale eller billeder på følgende måde.

1. Gå til skrivebord. Find ikonet med brænderprogrammet og dobbeltklik på dette.

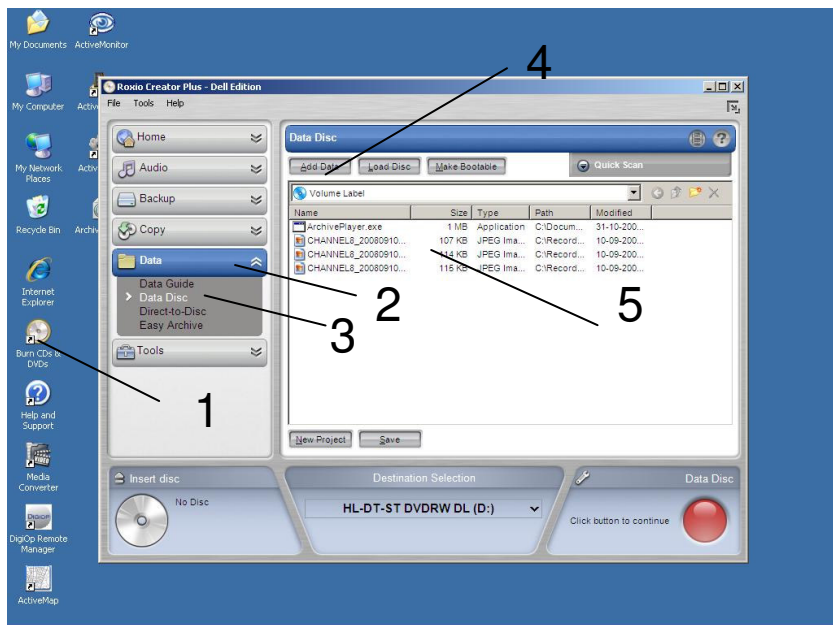

2. Tryk på knappen Data.

3. Tryk på knappen data disc.

4. Tryk på knappen "Add Data".

5. Vælg den mappe hvor optagelserne ligger i og marker de filer eller billeder der skal gemmes på CD/DVD

6. Tryk på knappen "Add Data".

7. Tryk på knappen "Add Data" igen.

8. Find mappen "Desktop" og vælg programmet "ArchivePlayer.exe". Tryk Add

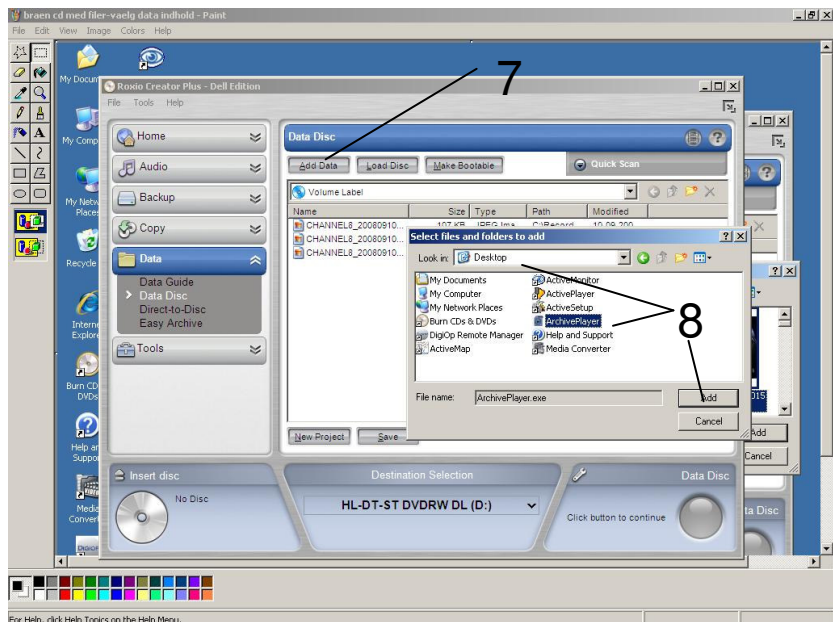

9. Tryk på den røde knap og start brænder process. Følg instruktionerne på skærmen.

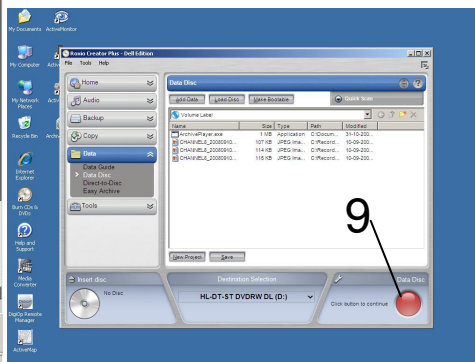

10. Gennemse video optagelser med afspilningsprogram.

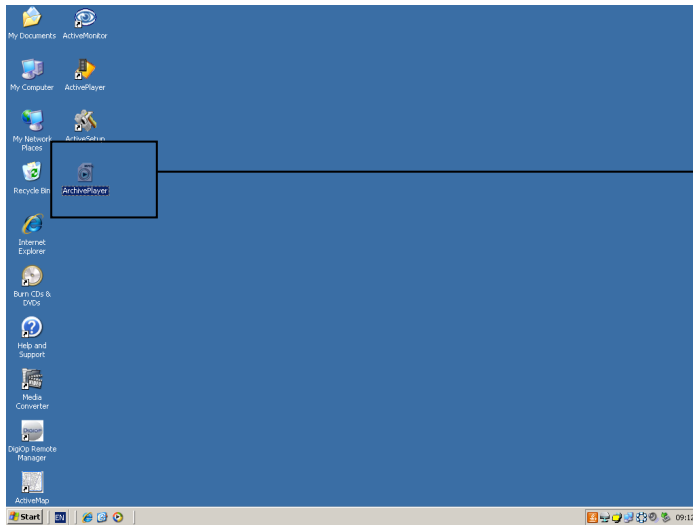

På Windows skrivebordet er video-afspilleren ArchivePlayer.exe placeret. Den bruges til afspilning af en video optagelse fra harddisken eller en ekstern enhed som f.eks. USB enhed. Hvis en anden skal se en video optagelse, så husk at kopiere dette program med sammen med video optagelsen.

Brug afspiller på følgende måde.:

1. Vælg den fil (video sekvens) der skal afspilles under boksen mærket "file name". Denne fil kan typisk findes på harddisken, CD/DVD meide, USB enhed eller anden ekstern enhed.
2. Tryk på knappen "fremad". Filen afspilles.
3. Afspilning kan stoppes ved at trykke på "Stop".
4. Hastigheden på afspilningen kan ændres på den nederste bar. "P" betyder et enkelt billede frem eller tilbage, 1/2 halv hastighed osv.
5. For at gemme et billede, så tryk "Pause" og vælg hastighed "F". Brug frem og tilbage for at finde billedet.
6. Vælg fil format (BMP, JPG) og tryk SAVE
7. Filen gemmes på skrivebordet.

Afspilningsprogram til video sekvens.

